PRAATWIJZER VOOR ZORGVERLENERS EN OUDERS

BRUSSEN PRAAT KLETS DOE-BOEK

Voor wie? ouders, zorgverleners in het ziekenhuis of elders, leraren - alle geïnteresseerden.
Door wie? 17 broers en zussen (8 -14 jaar): met vragen, tips en antwoorden.
Waarom? Wat kinderen niet weten, vullen ze met *hun fantasie* ... in.*

HOE GEBRUIK IK DIT BOEK?

1. Om nóg wijzer te worden over brussen
2. Door het boek aan te raden en/of neer te leggen
3. Om in contact te gaan en blijven met (oa) brussen

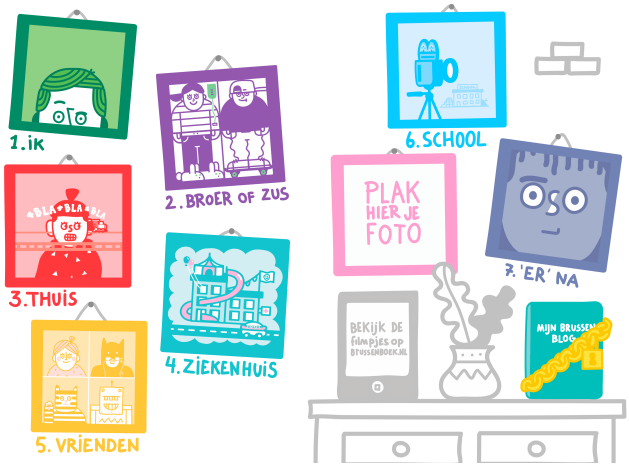

Mijn dochter is erg **trots en blij** dat er ook eens iets is, **speciaal** voor haar. Het boek is **perfect** opgebouwd voor onze 7-jarige: ze **bladert** gretig naar een bladzijde die haar **aanspreekt** en begint te **kleuren** of te **schrijven** of ze vraagt mij om **voor te lezen**. Ze nam het ook al mee naar **school** om aan **de juf** te laten zien! MAMA (36 JAAR)

In elke (online) boekwinkel (17,99):
https://www.lannoocampus.nl/nl/broers-en-zussen-en-om-het-ziekenhuis

START:

✔ **bij pagina 120**
Lees waarom brussen een boek willen en wat erin móest! Dat werd: her/verkenning & doedingen.

✔ **dan pagina 121**
Alle 21 vragen op een rij. Voor de 300+ antwoorden moet je het boek lezen.

✔ **Check KLETS - zorgberoepen**
Brussen willen weten wat zorgprofessionals doen en wat ze hen kunnen vragen.

TIPS

☆ IN GEPREK MET BRUSSEN:
- ☆ WERK VANUIT DE VRAGEN
- ☆ LAAT BRUS HET BOEK ONTDEKKEN

☆ IN GESPREK MET OUDERS:
- WIJS OP BOEK
- DEEL JE KENNIS!

Favorieten pagina's auteur:
de rebus ☆ het lichaam (p. 31) ☆ organen (p. 41) geheimschrift (p. 84) ☆ drukke ouders (p. 46) ☆ voorbeeldbrief aan directeur (p. 63) ☆ familiepot (p. 100) ☆ brussenvragen over ziekte, dood (p. 110) ☆ denkcheck (p. 111)

'Toen ik klein was had ik al graag gehad dat er aandacht was geweest voor mijn brus.'

Directeur Hester Rippen van Kind&Ziekenhuis en ervaringsdeskundige, syndroom Ehlers – Danlos

#gouden #brussen #tips

#ZIEONSOOK

en vertel wat er te doen, eten etc is.

LUISTER NAAR BRUSSEN

wat ze willen zien, horen en doen.

INFORMEER HEN

over diagnose, prognose, de behandeling, en erna, en/of help ouders daarbij.

* Bij gebrek aan juiste informatie hebben brussen verhoogde kans op ontwikkelen problemen.