WORKSHOP SYMPOSIUM MKS

‘DIGITALE GEGEVENSUITWISSELING’

Leren van de geboortezorg en vanuit je eigen ervaringen

stichting kind & ziekenhuis
De stem van kind en gezin, zorg thuis tot en met ziekenhuis

Kenniscentrum kinderpalliatieve zorg

KINDER VERPLEEGKUNDE NL

Wie zijn wij?

Dorine Veldhuyzen
Stichting CareCodex

Chantal van der Velden
NIK coördinator

Hester Rippen-Wagner
Stichting Kind en Ziekenhuis

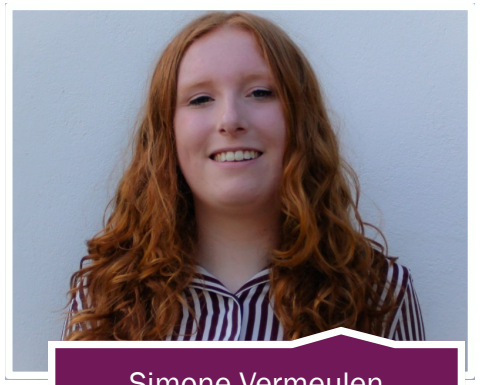

Simone Vermeulen
Stagiaire PGO

stichting kind & ziekenhuis
De stem van kind en gezin, zorg thuis tot en met ziekenhuis

Kenniscentrum kinderpalliatieve zorg

KINDER VERPLEEGKUNDE NL

Digitale gegevensuitwisseling….
waarom belangrijk?

- Ervaar het eerst zelf
- hoe ziet jouw PGO eruit ? Jouw Zorgnetwerk
  - *Opdracht: breng alle zorg- en hulpverleners in kaart*

stichting kind & ziekenhuis
De stem van kind en gezin, zorg thuis tot en met ziekenhuis

Kenniscentrum kinderpalliatieve zorg

KINDER VERPLEEGKUNDE NL

Digitale gegevensuitwisseling….
waarom belangrijk?

- Wat deed dit met jou?

stichting kind & ziekenhuis
De stem van kind en gezin, zorg thuis tot en met ziekenhuis

Kenniscentrum kinderpalliatieve zorg

KINDER VERPLEEGKUNDE NL

Voorbeelden kind & gezin

- Zorg- en ondersteuningsnetwerk door ouder Josine

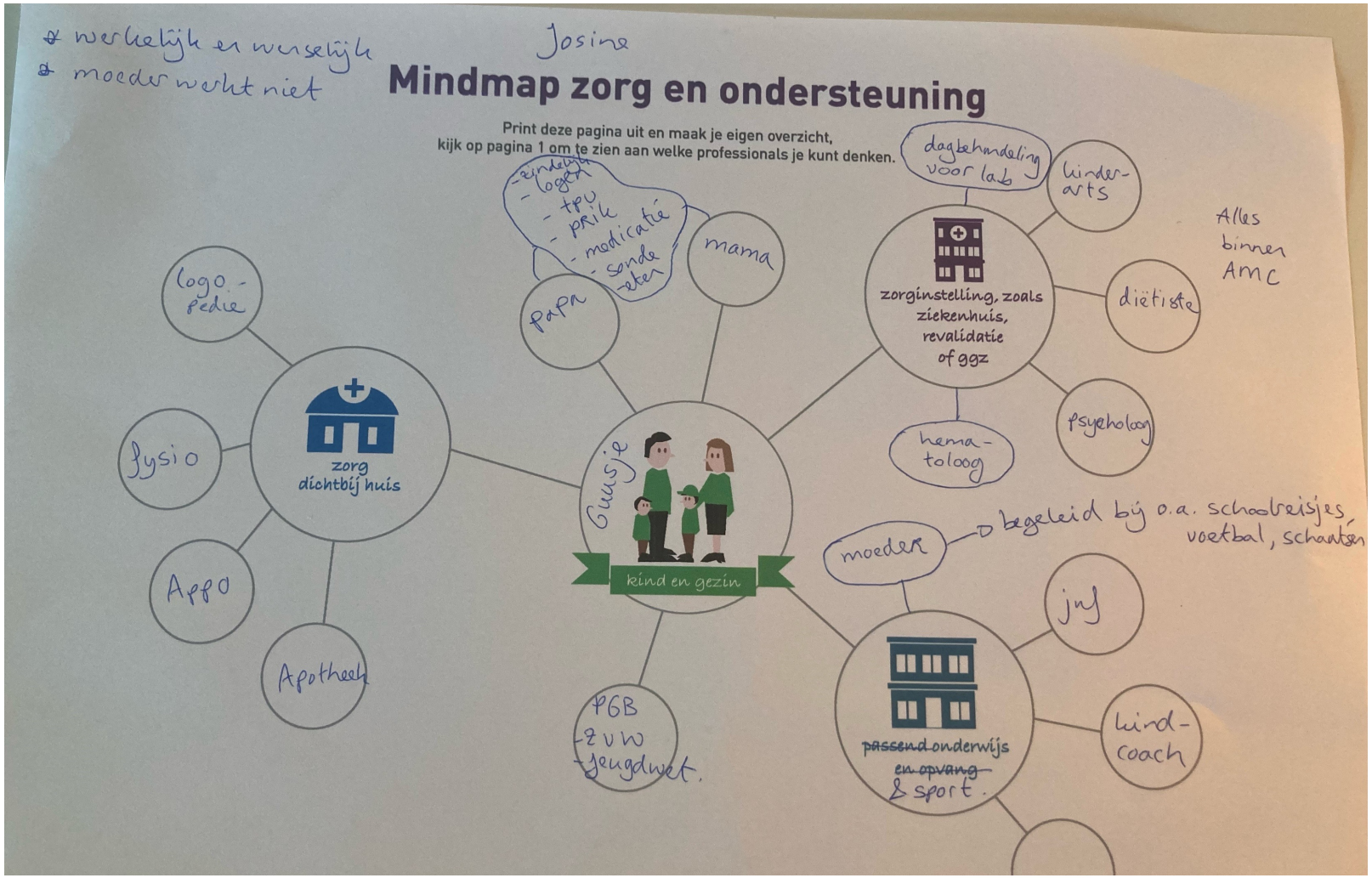

Voorbeelden kind & gezin

- Zorg- en ondersteuningsnetwerk door ouder Cornélie

stichting kind & ziekenhuis
De stem van kind en gezin, zorg thuis tot en met ziekenhuis
Kenniscentrum kinderpalliatieve zorg
KINDER VERPLEEGKUNDE NL

Voorbeelden kind & gezin

- Zorg- en ondersteuningsnetwerk door ouder Stephanie

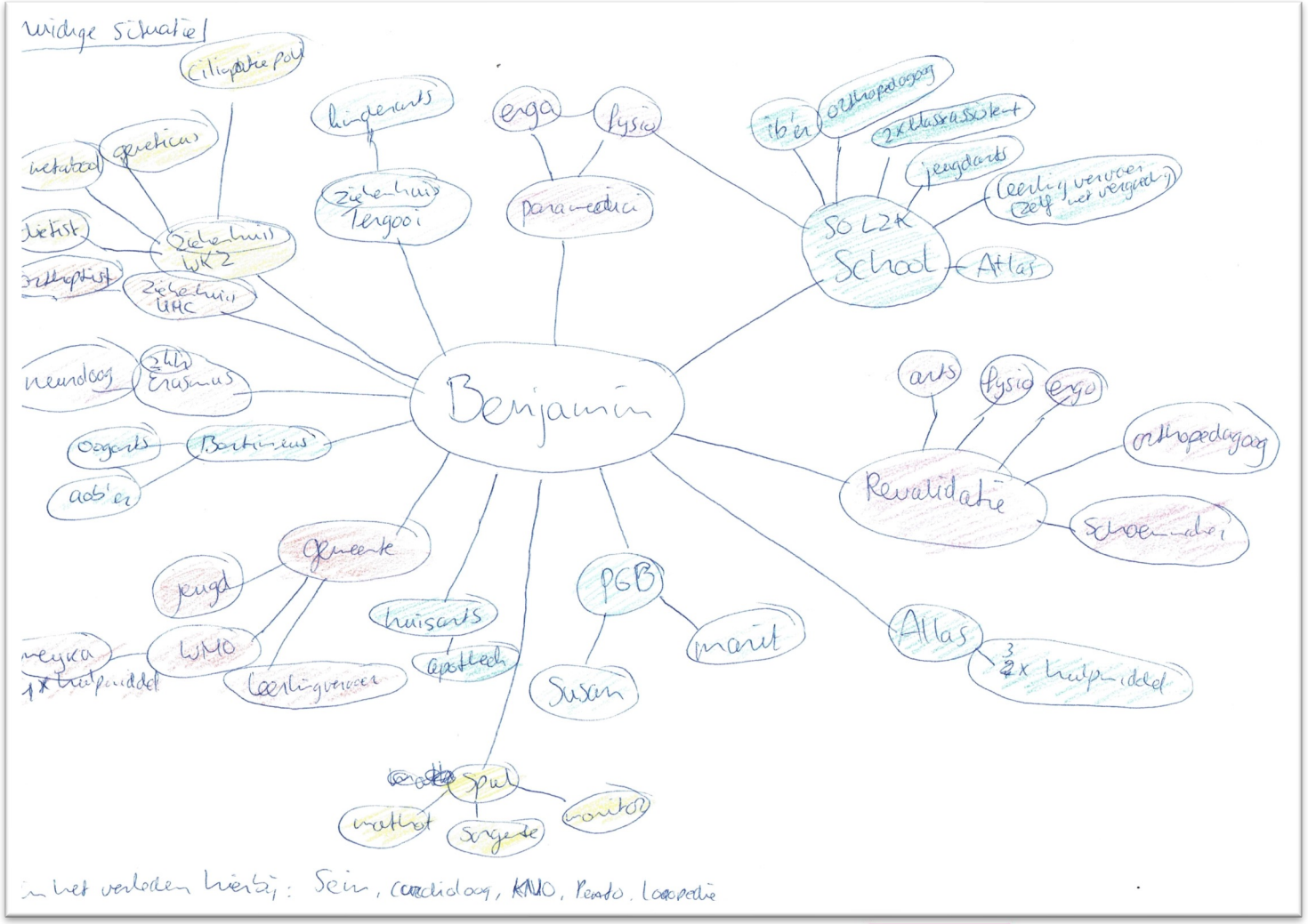

Digitale gegevensuitwisseling….
Wat is het nu eigenlijk?
Theorie en voorbeeld uit de geboortezorg

stichting kind & ziekenhuis
De stem van kind en gezin, zorg thuis tot en met ziekenhuis

Kenniscentrum kinderpalliatieve zorg

KINDER VERPLEEGKUNDE NL

Betere geboortezorg door de juiste gegevens, op het juiste moment, bij de cliënt en de juiste zorgverlener.

Think big, Start small

contact: info@carecodex.org

stichting kind & ziekenhuis
De stem van kind en gezin, zorg thuis tot en met ziekenhuis

Kenniscentrum kinderpalliatieve zorg

KINDER VERPLEEGKUNDE NL

Introductie:
Wie of wat is Stichting CareCodex?

In navolging van WHO:

It's not about

'what is the matter with you', but about

'what matters to you'

Stichting CareCodex staat voor eigen regie en zelfbeschikking bij patiënten en cliënten in de zorg en voor:

Privacy, veiligheid en ethiek in gegevensuitwisseling

We faciliteren gegevensuitwisseling in met name *NETWERKZORG sturing vanuit EINDGEBRUIKERS*

Gebruikmakend van wat er is (*geen* eigen producten of diensten)

Alle kennis die opgedaan is, is beschikbaar voor iedereen

stichting kind & ziekenhuis
De stem van kind en gezin, zorg thuis tot en met ziekenhuis

Kenniscentrum kinderpalliatieve zorg

KINDER VERPLEEGKUNDE NL

Wie zijn de eindgebruikers?

Iedereen die data toevoegt of gebruikt

We kennen 4 categoriën met deze hiërarchie:

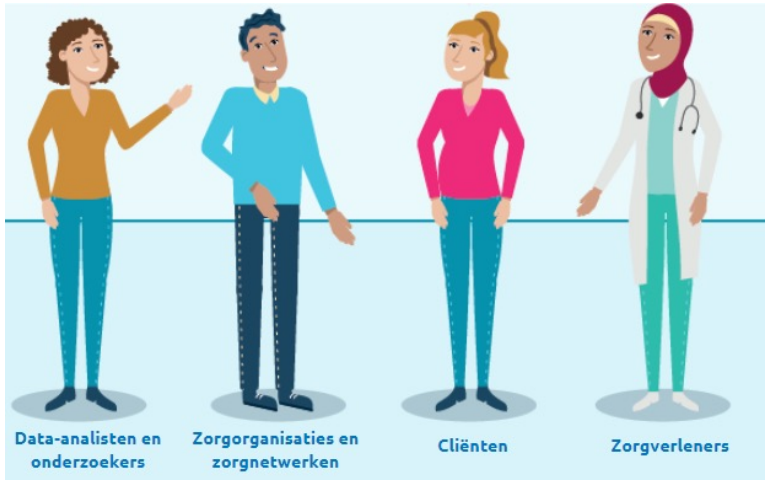

1. Patiënten/cliënten

2. Zorgverleners

3. Zorgorganisaties en zorgnetwerken

4. Data-analisten en onderzoekers

stichting kind & ziekenhuis
De stem van kind en gezin, zorg thuis tot en met ziekenhuis

Kenniscentrum kinderpalliatieve zorg

KINDER VERPLEEGKUNDE NL

Overzicht VIPP programma's

VIPP1
Algemene ziekenhuizen

VIPP2
Zelfstandige klinieken

VIPP3
GGZ-instellingen

VIPP4
GGZ zelfstandigen

VIPP farmacie
Apothekers

VIPP5
Ziekenhuizen, UMC's, klinieken

VIPP Babyconnect
Geboortezorg

VIPP OPEN
Huisartsen

VIPP InZicht
Langdurige zorg
inclusief uitwisseling ziekenhuizen

Uitgangspunten VIPP Babyconnect

- *De juiste gegevens, op het juiste moment, bij de cliënt en bij de juiste zorgverlener.*
- Volledige, goede en correcte geboortezorggegevens op het juiste moment beschikbaar.
- Cliënt/patiënt heeft volledige regie over haar geboortezorggegevens.
- Iedereen kan in haar of zijn eigen systeem blijven werken en heeft daarin beschikking over de actuele gegevens vanuit andere bronnen.
- Zorgstandaard Integrale Geboortezorg als uitgangspunt.
- VIPP Babyconnect geeft invulling aan wetgeving en professionele standaarden.
- Focus is op standaardisatie van de uitwisseling, niet op standaardisatie van systemen.

De voordelen

Voor de zorgverlener

- … zij/hij heeft toegang tot alle actuele én juiste gegevens voor zorg en besluitvorming.
- …hoeft geen gegevens meer over te typen.
- … heeft een gelijkwaardiger gesprek met mijn cliënt/patiënt.
- … kan ik zich richten op de zwangere en haar behoefte(n).

Voor de zwangere

- … heeft meer regie over haar zwangerschap.
- … kan zich beter voorbereiden op een afspraak.
- … hoeft haar verhaal maar één keer te vertellen.
- … is bewuster en meer betrokken bij haar zorg en evt. besluitvorming.
- … kan haar gegevens nog eens nalezen.
- … weet dat haar zorgverlener alle gegevens heeft om de beste zorg te leveren.

Meer informatie

Hoe werkt het?

Waarom het anders moet

E-learning volgen

VEILIGE DIGITALE GEGEVENS-UITWISSELING GEBOORTEZORG

Vragen:
d.veldhuyzen@carecodex.org

Digitale gegevensuitwisseling….
Perspectief van kind en gezin

stichting kind & ziekenhuis
De stem van kind en gezin, zorg thuis tot en met ziekenhuis

Kenniscentrum kinderpalliatieve zorg

KINDER VERPLEEGKUNDE NL

Digitale gegevensuitwisseling….
Perspectief van kind en gezin

- Onderzoek Simone… hier start jouw quotes van gezinnen waarom voor hen belangrijk en waarom willen ze wat
- Quick view van jouw mindmap van PGO
- Verschil tussen verschillende portals en PGO
- Input van (zorg)professionals die je hebt gesproken die je denkt dat van toegevoegde waarde is

stichting kind & ziekenhuis
De stem van kind en gezin, zorg thuis tot en met ziekenhuis

Kenniscentrum kinderpalliatieve zorg

KINDER VERPLEEGKUNDE NL

Digitale gegevensuitwisseling….
Perspectief van kind en gezin

- “Ik ben wel eens het halve land doorgereden met informatie op een usb stick, want ik vertrouw de post ook niet. Je moet jezelf soms in zoveel bochten wringen.”
- “Mijn dochter heeft trauma behandelingen en EMDR gehad, waardoor met name het bloedprikken steeds beter gaat. Hiervoor hebben we vaste protocollen voor haar. In het ene ziekenhuis is het volgen van het protocol goed geregeld, maar in het andere ziekenhuis niet. Daarin merk je ook wel dat de communicatie tussen ziekenhuizen lastig is.”
- “Als we nu een MRI in Enschede doen, dan kan het 3 maanden duren voordat die informatie in Rotterdam is. Dus wij rijden altijd naar Rotterdam voor de MRI’s.”
- “Met epilepsie heb je heel vaak dat je medicijnen worden aangepast. Dan moet de neuroloog dat in het systeem zetten. Maar er is geen automatische koppeling met de apotheek. Dus die neemt het niet automatisch over. Er wordt dan echt een printje gemaakt, deze wordt handmatig gefaxt. De fax wordt ingelezen en ingevoerd door de apotheker. Dat gaat echt vaak fout.”

Verschil tussen PGO en portals

- Alles op één plek. Alle zorginformatie, alle afspraakinformatie, één gezamenlijke medicatielijst etc.
- Eigen regie over informatie. Wat wil ik delen en met wie?
- Toevoegen van eigen informatie. Observaties, gedachten, metingen etc.
- Uniformiteit in de weergave van informatie.
- Niet enkel informatie, maar actie.

Wensen voor een PGO

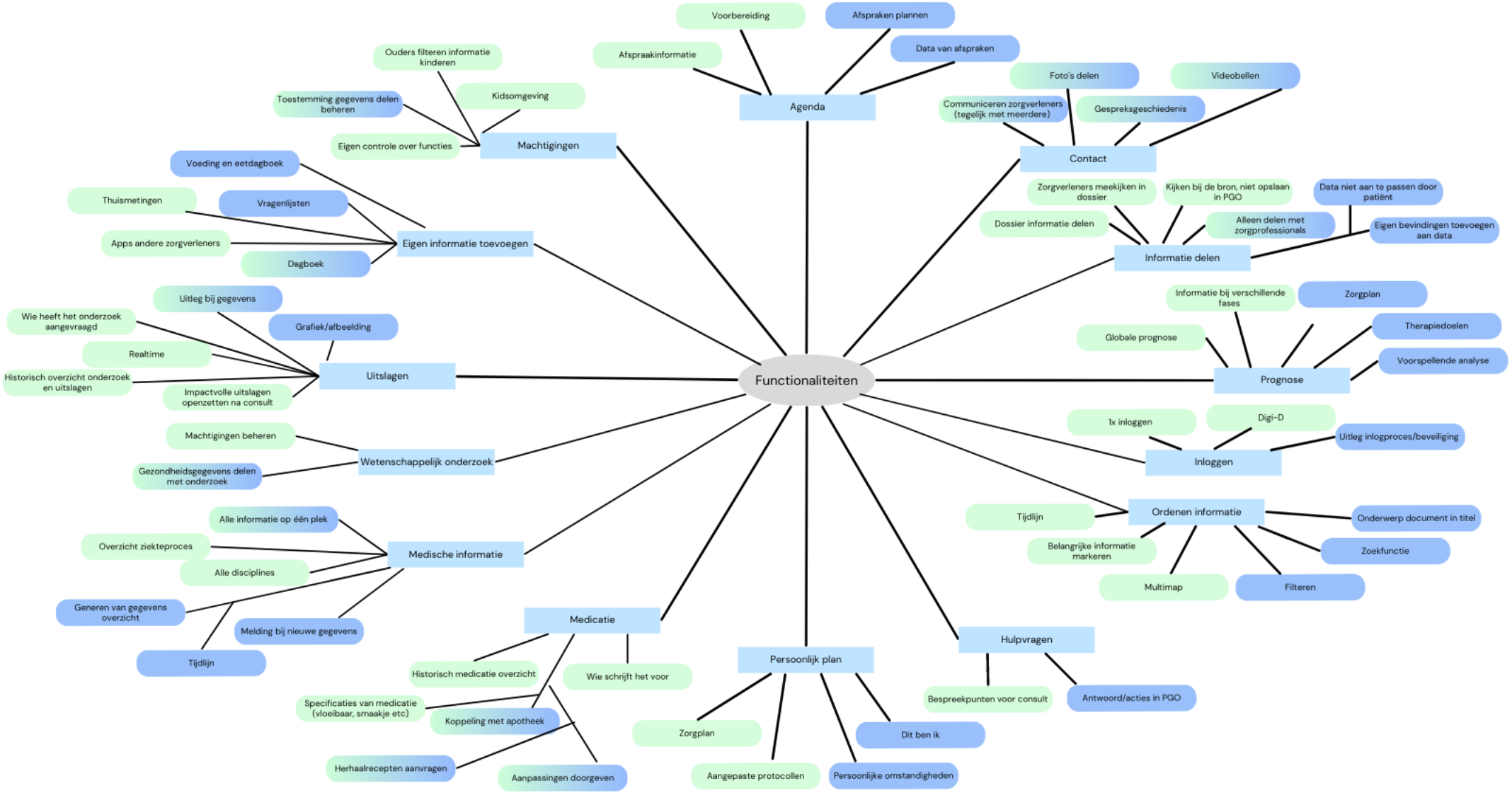

Digitale gegevensuitwisseling….
Perspectief van zorgprofessionals van de medische kindzorg

stichting kind & ziekenhuis
De stem van kind en gezin, zorg thuis tot en met ziekenhuis

Kenniscentrum kinderpalliatieve zorg

KINDER VERPLEEGKUNDE NL

Digitale gegevensuitwisseling….
Perspectief zorgprofessional in de praktijk

- Individueel Zorg Plan - IZP 3.0
- Toekomststappen NPPZ II
- Casus

stichting kind & ziekenhuis
De stem van kind en gezin, zorg thuis tot en met ziekenhuis

Kenniscentrum kinderpalliatieve zorg

KINDER VERPLEEGKUNDE NL

Link met MKS?
MKS bevordert netwerk samenwerking

- Juiste informatie, op het juiste moment bij de juiste persoon
- en daarom Fase 3 MKS digitaal overkoepelend Zorgplan

stichting kind & ziekenhuis
De stem van kind en gezin, zorg thuis tot en met ziekenhuis

Kenniscentrum kinderpalliatieve zorg

KINDER VERPLEEGKUNDE NL

Digitale gegevensuitwisseling….
Discussie

stichting kind & ziekenhuis
De stem van kind en gezin, zorg thuis tot en met ziekenhuis

Kenniscentrum kinderpalliatieve zorg

KINDER VERPLEEGKUNDE NL

Discussie

Interactief debat:

- *Wat ga jij met die informatie doen?*
- *Wat brengt alle informatie samen jou in je dagelijks werk?*
- *Wat zou jij willen weten van andere zorgprofessionals? Wat mis je nu vaak?*
- *Wat is het eerste wat moet gebeuren in jou ogen?*
- *Wat zijn de grootste voordelen in jouw ogen?*
- *Wat zijn de grootste uitdagingen in jouw ogen?*

Boodschap om mee te nemen

- Digitale gegevensuitwisseling tussen zorgprofessionals en zorgprofessionals en kind en gezin is de toekomst
- De techniek is een ondersteunend middel!
- Om de techniek goed aan te laten sluiten bij de praktijk hebben wij jullie stem nodig

stichting kind & ziekenhuis
De stem van kind en gezin, zorg thuis tot en met ziekenhuis

Kenniscentrum kinderpalliatieve zorg

KINDER VERPLEEGKUNDE NL

Evaluatie workshop

- Graag weten wij wat jullie van deze workshop vonden
- Scan de QR-code en vul de vragenlijst in

SCAN ME

stichting kind & ziekenhuis
De stem van kind en gezin, zorg thuis tot en met ziekenhuis

Kenniscentrum kinderpalliatieve zorg

KINDER VERPLEEGKUNDE NL

Extra informatie over het onderwerp

deze is niet aan de orde geweest in de workshop maar betreft nuttige achtergrond info

stichting kind & ziekenhuis
De stem van kind en gezin, zorg thuis tot en met ziekenhuis

Kenniscentrum kinderpalliatieve zorg

KINDER VERPLEEGKUNDE NL